

Badevandsprofil for Thisted Kommune

Lokalitet: Klitmøller Strand

Ansvarlig: Thisted Kommune

Dato: Juni 2021



THISTED KOMMUNE



Badevandsprofil for Klitmøller Strand

Ansvarlig myndighed	Thisted Kommune, Plan og miljø Kirkevej 9 7760 Hurup Tlf. 99 17 17 17 Email: teknisk@thisted.dk								
Fysiske forhold	<p><u>Adgangsforhold til Klitmøller Strand</u> På Kystvejen fra Hanstholm (rute 181) drejes til højre mod Klitmøller Strand ad Ørhagevej. Følg Ørhagevej ca. 2,5 km. Her finder du badestedet. Der er ca. 40 m fra parkeringspladsen til vandkanten.</p> <p><u>Strandbeskrivelse</u> Klitmøller Strand ligger ud til Vesterhavet, mellem Hanstholm og Nr. Vorupør, ca. 16 km fra Thisted. Stranden ligger i forbindelse med Klitmøller by og strækker sig fra Splittergab i nord til Ørhage i syd. Der findes bymæssig bebyggelse ved Ørhage. Øvrige strækninger består af klit- og hedelandskab. Der er gode betingelser for fiskeri og surfing.</p> <p><u>Badevandsbeskrivelse</u> Stranden, der fortrinsvist består af groft sand, er op til 100 m bred og ca. 2 km lang afgrænset af Nors Å nord for Splittergab og bådpladsen ved Ørhage. Stranden og badevandet er klart og lavt i kanten. Dog bliver der hurtigt dybt og strømmen kan til tider være stærk.</p> <p><u>Faciliteter</u></p> <table><tr><td>Toiletter</td><td>Bus</td></tr><tr><td>Parkeringspladser</td><td>Skraldespande</td></tr><tr><td>Kiosk/Cafe/Surf Shop</td><td>Information</td></tr><tr><td>Udstillet kystbåd</td><td>Redningstrekant/Redningskrans</td></tr></table>	Toiletter	Bus	Parkeringspladser	Skraldespande	Kiosk/Cafe/Surf Shop	Information	Udstillet kystbåd	Redningstrekant/Redningskrans
Toiletter	Bus								
Parkeringspladser	Skraldespande								
Kiosk/Cafe/Surf Shop	Information								
Udstillet kystbåd	Redningstrekant/Redningskrans								
Strandklassifikation	<p>Badevandes kvalitet kategoriseres i fire klasser (udmærket, god, tilfredsstillende og ringe) med udmærket som det bedste jf. bek. nr. 917 af 27. juni 2016.</p> <p>Badevandet ved Klitmøller Strand er klassificeret som udmærket kvalitet hvilket er den bedste badevandskvalitet et badested kan have. Klassificeringen er fortaget på baggrund af data fra de sidste 4 års badevandsanalyser. Grundlaget er beskrevet i denne badevandsprofil.</p>								



Kort over Klitmøller Strand

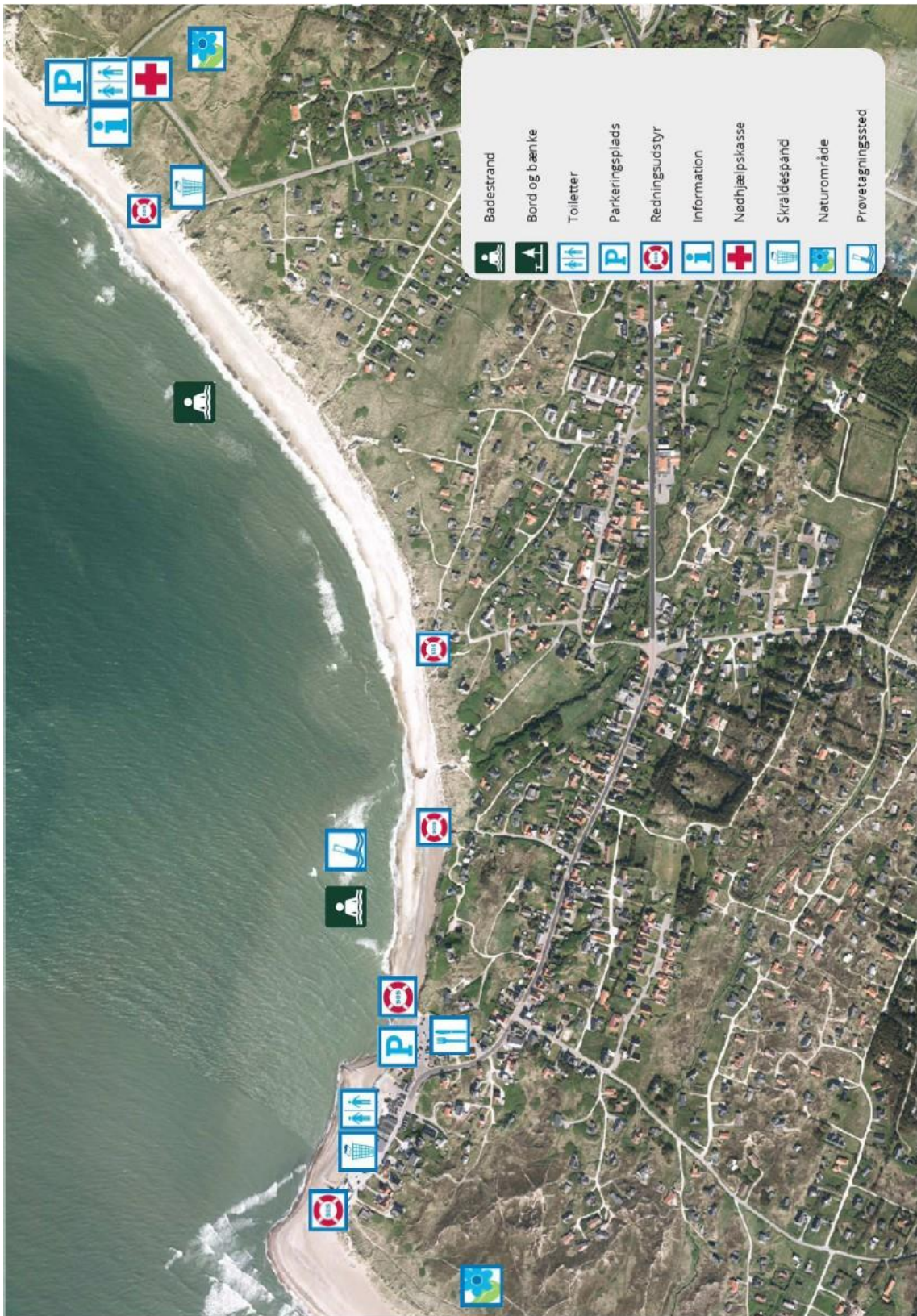

Badevandsprofil for Thisted Kommune Lokalitet: Klitmøller Strand Ansvarlig: Thisted Kommune Dato: Juni 2021	 THISTED KOMMUNE
--	--

Geografiske forhold	<p><u>Klitmøller Strand</u> Klitmøller Strand ligger ud til Vesterhavet, mellem Hanstholm og Nørre Vorupør, ca. 16 km nordvest for Thisted. Stranden ved Klitmøller er op til 100 m bred, ca. 2 km lang, og afgrænset af bådpladsen ved Ørhage og Nors Å ved Splittergab.</p> <p>Naturbeskyttelse</p> <ul style="list-style-type: none"> ▪ Syd og nord for Klitmøller strand findes hedeområder, der er beskyttet efter § 3 i naturbeskyttelsesloven. ▪ Øst og sydøst for Klitmøller strand ligger hhv. Nors Sø og Vandet Sø, der sammen med udløbene Nors Å og Klitmøller Å ligeledes er § 3 beskyttet. ▪ Umiddelbart syd for Ørhage findes beskyttede mindre vandløb. <p>Arealerne i oplandet udgøres derudover af naturområder med bl.a. små søer, engarealer, moser og klitplantager.</p> <p>Store dele af området er udpeget som NATURA-2000 område Nr. 24: Hanstholm Reservat, Vandet Sø og Nors Sø og Nr. 25: Vangså Hede.</p> <p><u>Opland og Spildevandsforhold</u> Klitmøller by ligger i oplandet til stranden. ¾ af byen er spildevandskloakeret. Spildevand ledes til Hanstholm Renseanlæg. Der udledes regnvand til Klitmøller Å syd for badevandsområdet, samt til området Splittergab nord for badevandsområdet. Øst og sydøst for Klitmøller by, samt i sommerhusområderne ved Klitmøller strand er der nedsivning.</p>
---------------------	---

Hydrologiske forhold	<p><u>Klitmøller Strand</u> Klitmøller Strand ligger i hovedvandoplandet Nordlige Kattegat og Skagerrak.</p> <p>Salinitet: 30-35 psu.</p> <p>Strømforhold: Strømmen er generelt nordlig.</p> <p>Udløb:</p> <ul style="list-style-type: none"> ▪ Der findes å-udløb ved og nord for badestedet ▪ Regnvandsudledninger ved Klitmøller Å og Splittergab. <p>Vanddybde/bundforhold: Ved badestedet bliver der 2 m dybt ca. 200 m fra vandkanten.</p> <p>Temperaturforhold: Vandtemperaturen i badevandsområderne ligger i sommerperioden fra maj til august på 7-21 grader.</p>
----------------------	--

Badevandsprofil for Thisted Kommune Lokaltet: Klitmøller Strand Ansvarlig: Thisted Kommune Dato: Juni 2021	 THISTED KOMMUNE
---	--

Badevandskvalitet

Punktkilder til forurening	Vurderes kilden at kunne være årsag til forurening	Vurdering af risikoen for forurening fra kilden
Overløbshændelser fra fælleskloakerede områder	Nej, der ikke er fælleskloakerede områder i det nære opland.	
Udløb fra renseanlæg pga. drifts-svigt eller nødoverløb	Nej, der ligger ikke et renseanlæg i oplandet til badestedet.	
Udledning fra ikke-kloakerede områder	Ja, der er ikke-kloakerede områder i det nære opland.	Udledning fra ikke-kloakerede områder vurderes ikke at udgøre en risiko for kortvarige fækale, da badevandsanalyserne viser, at der ikke forekommer forureninger af badevandet.
Udledning fra regnvandssystemer	Ja, der sker udledning fra regnvandssystemer i nærheden af badestedet.	Forurening fra udledninger fra regnvandssystemer vurderes ikke at udgøre en risiko for kortvarige fækale forureninger i badeområdet.
Gylleudslip	Nej, der ligger ikke gylletanke eller husdyrbrug tæt på badestedet.	
Tømning af toilettanke fra lystbåde	Nej, der ligger ikke en lystbådehavn tæt på badestedet.	
Havbrug	Nej, der ligger ikke havdambrug i nærheden af badestedet.	
Klappladser	Nej, der er ikke en klapplads i nærheden af badestedet.	
Diffuse kilder til forurening	Vurderes kilden at kunne være årsag til forurening	Vurdering af risikoen for forurening fra kilden
Udvaskning af næringsstoffer og pesticider fra oplandet	Nej, fordi der ikke er landbrugsarealer i det nære opland.	
Andre kilder til forurening	Vurderes kilden at kunne være årsag til forurening	Vurdering af risikoen for forurening fra kilden
Algeopblomstring	Skumalger forekommer typisk ved badstederne langs den jyske vestkyst. Ved kraftige opblomstringer farver skumalgen vandet brunt og danner voldsomme mængder ilde lugtende skum på strandene. Algen er ikke giftig, men de store mængder alger er langt fra kønne at se på eller noget, man har lyst til at bade i.	Det vurderes at der i perioder med vestenvind er risiko for skumalger ved badestedet.
Blågrønalger	Opblomstring af blågrønalger er et fænomen, der oftest opstår efter længere tids varmt, vindstille og solrigt vejr. Disse forhold forekommer ikke ved Vestkysten, hvor der er meget turbulente forhold.	

Badevandsprofil for Thisted Kommune Lokaltet: Klitmøller Strand Ansvarlig: Thisted Kommune Dato: Juni 2021	 THISTED KOMMUNE
---	--

Tang	Ja, fordi makroalger (tang) kan rives løs ved hårdt vejr og skylle op på stranden og skabe æstetiske problemer for badegæster, og nedbrydningen af tykke måtter af tang kan give iltmangel. Det er til stor gene for badende og beboere, fordi det lugter så fælt. Opskyllet er oftest helt ufarligt for mennesker, men det gør stranden uæstetisk.	Der er risiko for at der kan forekomme opskylning af tang i badeområdet ved hårdt vejr og pålandsvind.
------	---	--

Forvaltningsmæssige foranstaltninger

Forvaltningsmæssige foranstaltninger til at forebygge forurening	<p>Kommunens spildevandsplan forebygger fremtidige fækale forureninger og vil også forbedre badevandskvaliteten i kommunen.</p> <p>Badevandskvaliteten analyseres løbende i badesæsonen. Hvis der skulle opstå forureninger ved kommunens strande vil der blive opsat skilte om badeforbud på de berørte strande.</p> <p>Kommunen vil i badesæsonen følge med i udviklingen af alger i Skagerrak. Ved kraftige opblomstringer nær kommunens strande vil der blive opsat skilte om badeforbud på de berørte strande.</p> <p>Gode Algeråd:</p> <ul style="list-style-type: none"> ▪ Hvis vandet er varmt og vejret er godt, kan der være alger i juli og august. ▪ Hold øje med skilte, der fraråder badning. ▪ Gå ud i vandet til knæene og kig på dine fødder. Hvis du ikke kan se dem, kan vandet være så fyldt med alger, at du ikke bør bade. ▪ Bad ikke ved kraftigt skum i vandet, det kan være algeopblomstringer. ▪ Hold børn og dyr væk fra skumdannelser på stranden. Det kan være døde alger.
Varslingssystem ved forurening	<p>Ved forurening af badevandet der udløser et badeforbud vil der være:</p> <ul style="list-style-type: none"> • Skiltning om midlertidig badeforbud på badestrand, parkeringsplads og adgangsveje. • Information via kommunens hjemmeside.

Badevandsprofil for Thisted Kommune

Lokalitet: Klitmøller Strand

Ansvarlig: Thisted Kommune

Dato: Juni 2021



THISTED KOMMUNE

Kontrolovervågnings-
stedets beliggenhed

Badevandsanalyser

Kommunen foretager kontrol af badevandskvaliteten i hele badesæsonen. Resultaterne af prøver kan findes på kommunens hjemmeside under badevand.

Medlemsstat	Danmark
Kommune	Thisted Kommune
DKBW nr.	233
DKBW navn	Klitmøller Strand
Stations Navn	V21 Klitmøller Strand
Nærmeste adresse - vest	Ørhagevej 150B, 7700 Thisted
Nærmeste adresse - øst	Splittergab 14, 7700 Thisted
Hydrologisk reference	M
UtmX	468319
UtmY	6322502
Reference Net	REF89
UTMzone	32

Revision af badevandsprofilen

Badevandsprofilerne i kommunen ajourføres efter forskrifterne i bek. nr. 917 af 27. juni 2016. Denne Badevandsprofil skal opdateres hvis badevandsanalyserne viser at klassifikationen skal ændres.